

Azurite ~ for luster star ディアネイラ ~

作詞: SHUMA
作曲: YUPA
編曲: 牧野信博

5

5

ずっとまえから — きみのこと — しっ て い た け ど — こ

9

9

んなきもち — めば え る な ん て — お も わ な か っ た — ま さ か き み に こ い

13

13

するなんて — な に げ な い か え り み ち — よ ぞ ら の ほ し を み あ げ

な がら — わ ざ と と お ま わ — り し て — き み の か た に も — た れ て

あ る く — ふ た り で い れ ば — ど ん な こ と で も — の り

こ え ら れ — そ う と い う き み の — ま つ す ぐ な め を — み つ め て お も う — き み

を あ い し — て る き み に あ う ま で — き づ

35

かなかった—こんなに つよい—じぶんがいたと—まもり たいものを—

39

みつけたよ—それは きみが—おしえてくれた—なに げないまい—にちも

43

—きみといるだけ—で—かがやく—きみのこえ—そのえがお

47

—いつまでもみま—もって いたい—とお

4
51

くはなれて — あえ ないよるは — そら にうかぶ — ほしを みつめて — ねが

51

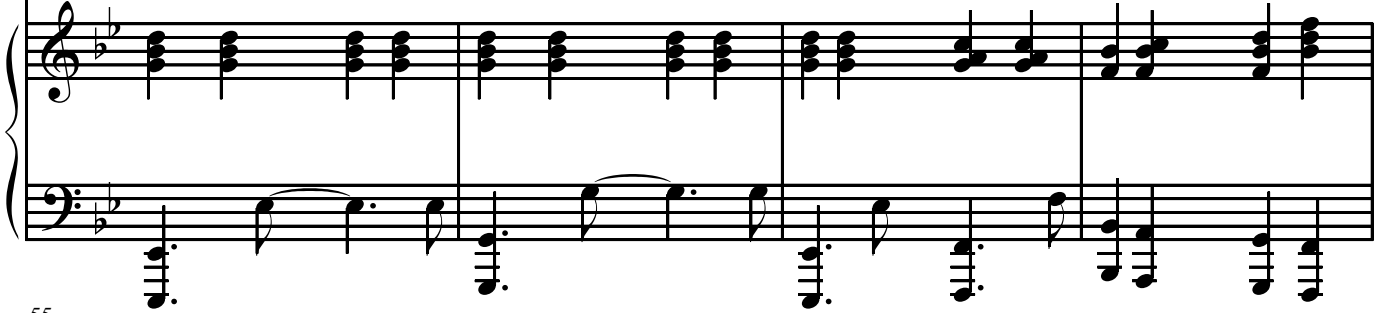

55

いをかける — どう かおんなじ — きもち でいてほしい と —

55

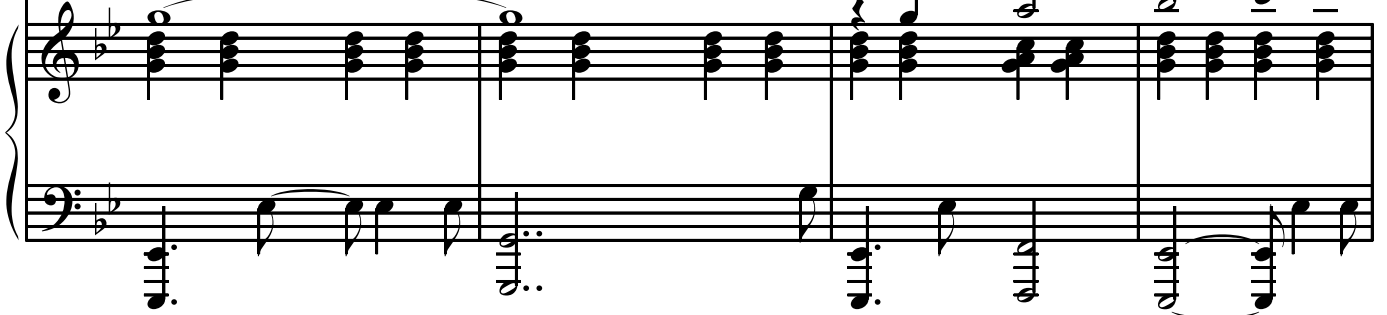

59

ずつと — まえ から — きみの

59

62

こと — しつてい たけど — こんなきもち

62

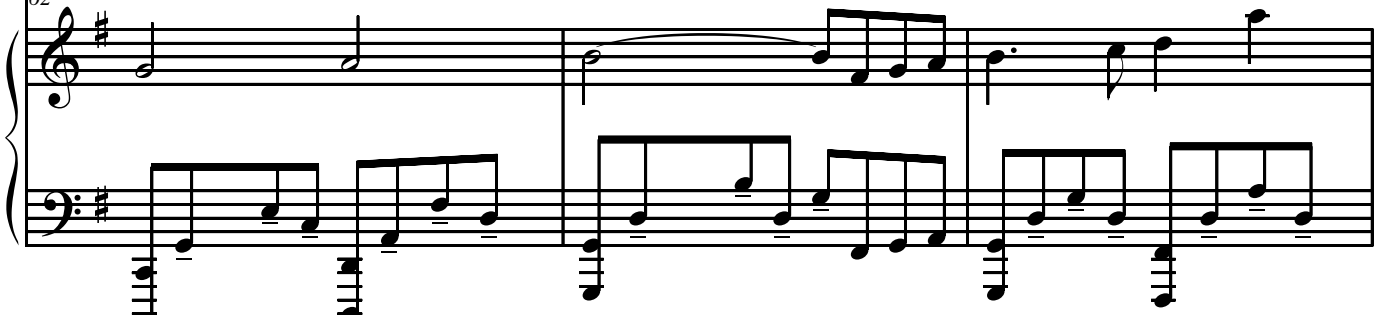

65

— めばえるなんて — おもわ ——— なかつ

65

68

た ふ た りでいれば ———— どんなことでも ———— のり

68

71

こ えられ ———— そう とい きみの ———— まっ すぐなめを ———— みつ

71

74

めておもう ———— きみを あいしてる と おくはなれて ———— あえ

74

6

77

ないよるは— そらにうかぶ— ほしをみつめて— きみ

77

80

へのおもい— つよくしんじて— まもりつづけ— た

80

83

い

83

87
